

▲実績56 品川駅北周辺地区平成31年度道路排水その他工事

図 面 :

φ mmミリングモール掘進機

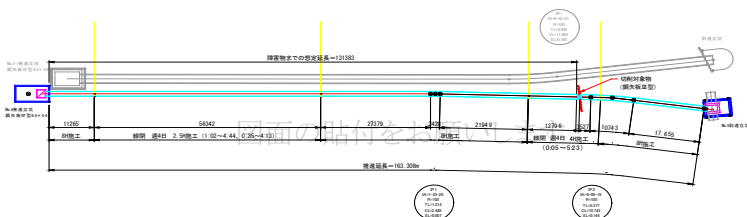

【工事概要】

施工場所 : 東京都港南区

呼び径 : φ 1200mm

推進延長 : 163.08m

土質 : 粘性土

N値 : 5

礫率 : 0%

最大礫径 : 0mm

地下水位 : GL-1.5m

土被り : 4.5m

工期 : 2020/3/2~2020/7/10

: 障害物切削 9日(線閉作業)

: 線閉時間1:30~4:30

地中障害物 : 鋼矢板Ⅲ型

:
:
:
:

コメント :

障害物切削作業は問題なく切削できた。
推進管路がほぼ線路の下なので、地盤沈下や隆起に注意しながら、作業した。線路の沈下は最大4~5mm程度。切削した付近の線路が一番沈下した。

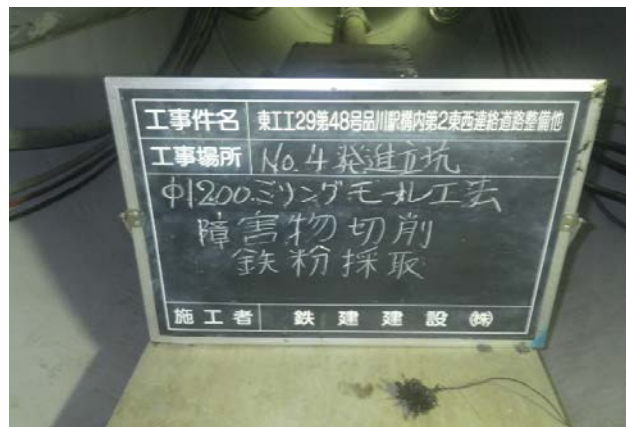

▲実績56

